



বাংলাদেশ ফরম নং ৫৫৮ 55272

জেনারেল ইন্টারনাল মেডিসিন
বহির্বিভাগীয় রোগীর টিকিট

হাসপাতাল/কেন্দ্র ডি. বিভাগ 02 MAR 2024

রেজিঃ নম্বর ৩০৬ তারিখ ১৫

নাম আব্দুল বয়স ২৪ পুরুষ/মহিলা

ঠিকানা বঙ্গবন্ধু

রোগ সর্দি

তারিখ	চিকিৎসা
Fever Cough & sputum,	R - Inj. Enoxim 2gm IV ২০০ বঙ্গবন্ধু স্ট্রিট - ৭ দিন
Adv: CBC, CRP, PFT view Widal test	- Tab. Napa extend 1000mg 3 দিন - Tab. Bifant 20mg

নং সম(বাঃবাঃকোঃ)/ভেটিং/ফ-৪১/৮৯-৪৩৪৫, তাং ১৯-৮-৮৯ইং

বাঃ নিঃ মুঃ-৫৮/২০২২-২৩, ২ কোটি কপি, মুদ্রণদেশ নং-৩৩/২০২২-২৩।

০১০১ Today's



পদ্মা ডায়াগনস্টিক সেন্টার Padma Diagnostic Centre

একটি অত্যাধুনিক স্বয়ংসম্পূর্ণ কম্পিউটারাইজড ডায়াগনস্টিক কমপ্লেক্স
হাসপাতাল রোড (সদর হাসপাতালের সামনে), বরিশাল।

ID No :	09	Date:	March 2, 2024
Name of pt	Jahid	Age:	24 Yr 00 Months
Referred by	Dr. Khalid Mahmud. MBBS,BCS,CCD,PGT.		

SEROLOGICAL TEST REPORT

WIDAL TEST / SALMONELLOSIS			
TO	TH	AH	BH
1:80	1:80	1:40	1:40
Remarks: Insignificant Titers			

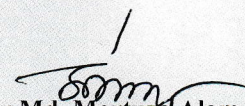
Dr.Md. Mortuza Alam
MBBS(Dhaka)M.P.H(DU)
Ex.Deputy Civil Surgeon
Barisal



পদ্মা ডায়াগনস্টিক সেন্টার Padma Diagnostic Centre

একটি অত্যাধুনিক স্বয়ংসম্পূর্ণ কম্পিউটারাইজড ডায়াগনস্টিক কমপ্লেক্স
হাসপাতাল রোড (সদর হাসপাতালের সামনে), বরিশাল।

Patient's ID: 09
Name: Jahid
Sex: Male
Refd By: Dr.Khaleed Mahamood MBBS BCS CCD PGT
Specimen: Blood
Date: 02-03-2024
Age: 24 Yr

HAEMATOLOGICAL ANALYSIS REPORT

Estimations were carried out by Mindray BC-10 Automated Haematology Analyzer & Checked Manually

Test Name	Result	Reference Value
Haemoglobin	13.0 g/dl	M:13.0-18.0 F:11.5-16.5 g/dl
ESR(Westergreen)	11 mm 1st hour	M:00-10 F:00-20 mm 1st hour
WBC Panel		
WBC Count	11,500 /cmm	4000-11000 /cmm
Total Circulating Eosinophil	345 /cmm	50-400 /cmm
Differential Count		
Neutrophils	72 %	40-75 %
Lymphocytes	19 %	20-45 %
Monocytes	06 %	02-10 %
Eosinophils	03 %	01-06 %
Basophils	00 %	00-01 %
Calculative Count		
Lymphocytes	$2.0 \times 10^3 / \mu\text{l}$	$1.5-4.0 \times 10^3 / \mu\text{l}$
Neutrophils	$8.5 \times 10^3 / \mu\text{l}$	$2.00-7.50 \times 10^3 / \mu\text{l}$
RBC Panel		
RBC Count	$4.94 \times 10^6 / \mu\text{L}$	M:4.5-6.5,F:3.8-5.8 $\times 10^6 / \mu\text{L}$
HCT	44.4 %	M:40-54, F:37-47 %
MCV	89.9 fl	78-98 fl
MCH	30.0 pg	27-32 pg
MCHC	33.3 g/dL	29-34 g/dL
RDW-SD	38.7 fl	46.0-59.0 fl
RDW-CV	13.0 %	11-16 %
PLT Panel		
Platelet Count	2,70,000 /cmm	1,50,000-4,00,000 /cmm
MPV	8.1 fl	8.3-12.1 fl
P-LCR	15.2 %	13-43 %
PDW	15.5 fl	9-17 fl
PCT	2.26 %	0.16-0.38 %

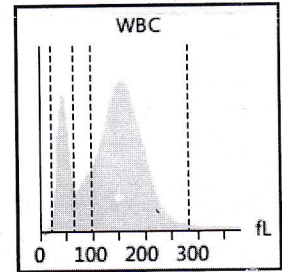

WBC Curve

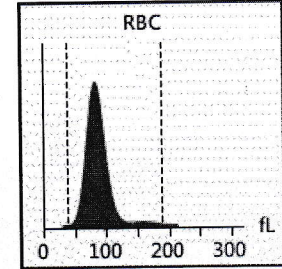

RBC Curve

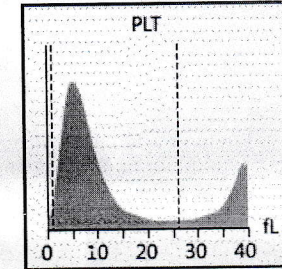

PLT Curve

Joom
Dr.Md. Mortuza Alam
MBBS(Dhaka)M.P.H(DU)
Ex.Deputy Civil Surgeon
Barisal